

SITUACIÓN DEFICIENCIAS DETERMINADAS

PREVIO

DURANTE

POSTERIOR

DEPARTAMENTO:	ALTA VERAPAZ	MUNICIPIO:	SAN AGUSTIN LANQUIN
NOMBRE DEL ESTABLECIMIENTO:	EORM ALDEA TUZAM	DIRECCIÓN DEL ESTABLECIMIENTO:	ALDEA TUZAM, LANQUIN, ALTA VERAPAZ
CÓDIGO DEL ESTABLECIMIENTO:	16-11-0869-43	FECHA:	20 DE FEBRERO DE 2024



Foto 1: En esta imagen se observa que las paredes de la cocina se encuentra en muy malas condiciones por lo que necesita sustitución.



Foto 2: En esta fotografía observamos el techo de la cocina y lo que lo sostiene estan en muy malas condiciones.



Foto 3: Acá se observa que el techo, puerta y pared de la cocina del establecimiento necesita mejoramiento.

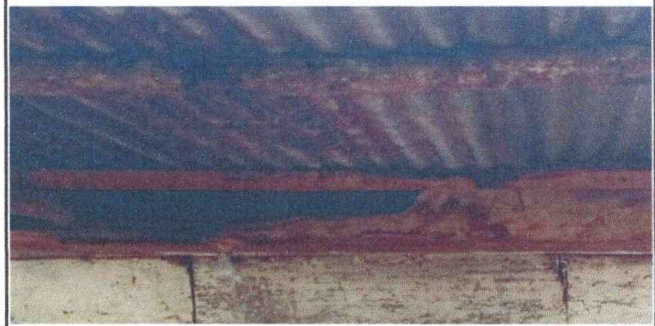

Foto 4: Puerta de cocina de la escuela necesita sustitución.

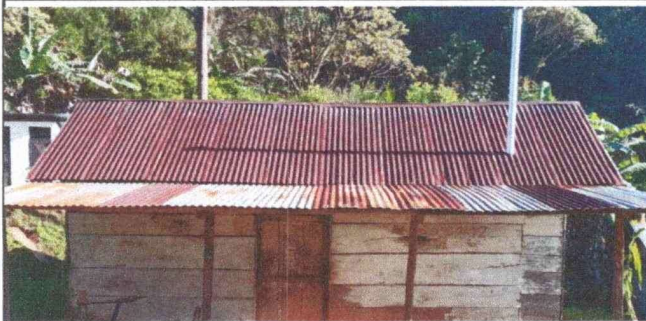

Foto 5: En esta imagen se observa que este muro necesita reforzarse.



Foto 6: Una segunda imagen del muro y del riesgo que se tiene por deslizamiento por lo que es importante elevar la altura y reforzar el muro.

Observación: Si es necesario se pueden agregar hojas adicionales y actualizar el número de hojas.

Gerardo Erib Cod

Firma y sello del Presidente de la OPF



[Signature]

Firma y Sello Director Centro Educativo Público

